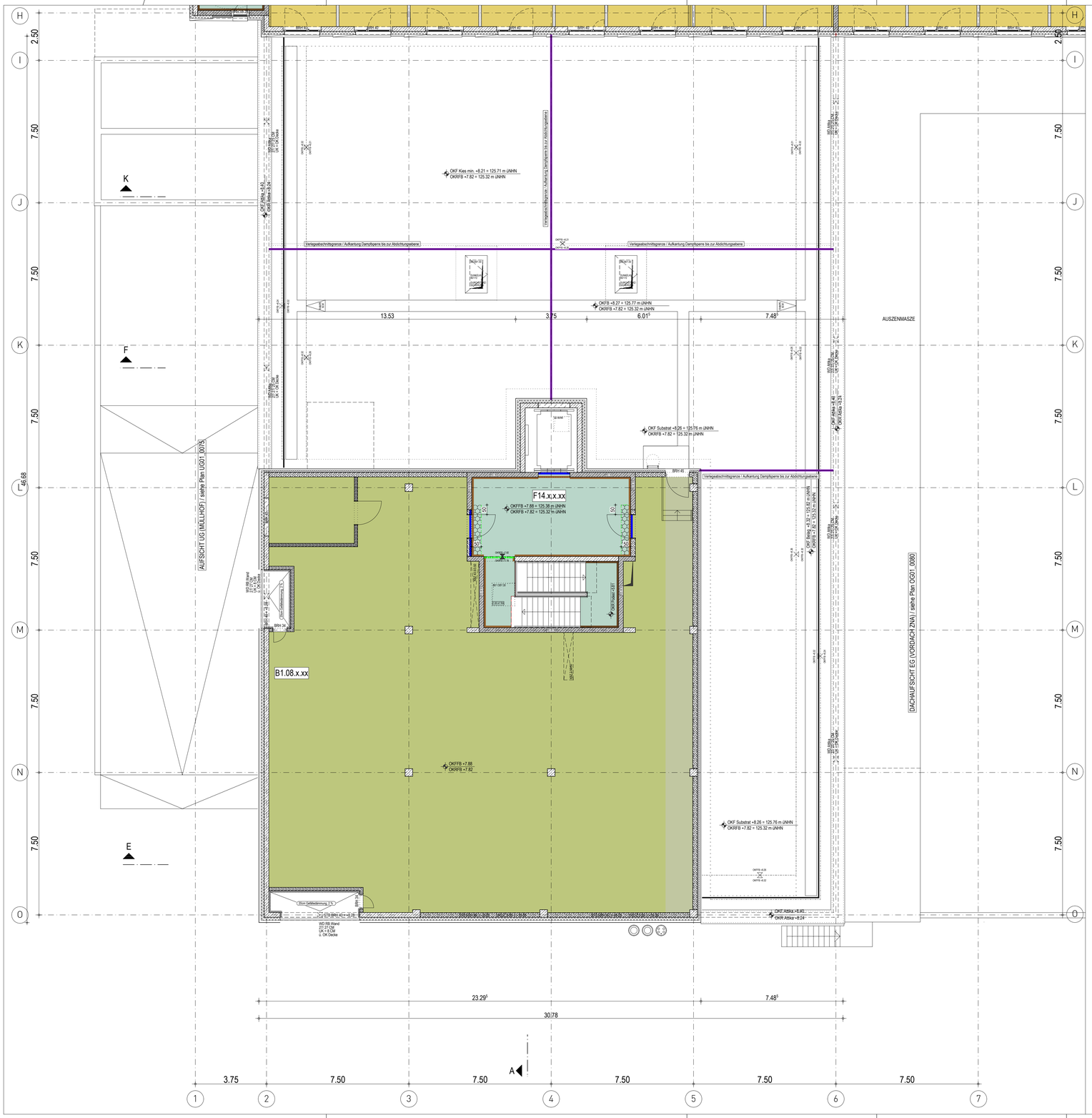

LEGENDE ESTRICH

Siehe FB-Aufbauten Details 2401 / 2402

- BAUTEILFUGE
- DEHN-/ BEWEGUNGSFUGE
- SCHEINFUGE **exemplarisch**
- ABSTELLUNG ESTRICH
- ABSTELLUNG AUS-SPARUNGEN / DURCHBRÜCHE
- BRANDSCHUTZSTREIFEN DÄMMSCHICHT KLASSE A1 NACH DIN 4102 (bei BS-Türen)
- NICHT BRENNBARER RAND-DÄMMSTREIFEN (in Treppen-häusern und notwendigen Fluren)
- NACHTRÄGL. EPOXID-HARZESTRICH (im Bereich von T90-Türen, T30-Rohrrahmen-T. u. Rohrrahmen-Türen mit Festglas-Seitenelement) - BODENLEGER

BODENAUFBAU

P1.01.x.xx — Verweis: Fußbodenaufbauten Details M 1:5 siehe Pläne 2401 + 2402
Bodenbeschichtung, **F**liese, **P**VC [Plan **2401**]
Sauberlauf, **W**erkstein [Plan **2402**]

Beispiel:
67mm (=Estrichhöhe) CT-F5 (=Estrichart)
(F2=107mm => Fußbodenaufbau-Detail Nr. F2 _ OK Estrich = 107mm über OK RFB)

1. Schwimmender Estrich

1.1. CT-F5 (5 kN/m²)

- 58mm CT-F5 (**S1**=98mm | **S5**=78mm)
- 60mm CT-F5 (**F1A, F4, F9, F10, F11**=85mm)
- 65mm CT-F5 (**F8**=145mm | **F14**=85mm | **P4**=95mm)
- 67mm CT-F5 (**B5, B6, B7**=97mm | **F2**=107mm | **F3**=147mm)
- 68mm CT-F5 (**S3**=78mm | **S4**=138mm)
- 75mm CT-F5 (**P2**=115mm | **P3**=155mm | **W2**=95mm | **W3**=135mm)
- 77mm CT-F5 (**B2**=79mm | **B3**=117mm | **B4**=157mm)
- 78mm CT-F5 (**S2**=138mm)
- 85mm CT-F5 (**F7**=105mm)
- 87mm CT-F5 (**B5A**=97mm)
- 75mm CT-F5, Heizestrich (**W5, W6**=135mm)

1.2. CT-F7 (7,5 kN/m²)

- 77mm CT-F7 (**B4A**=157mm | **B5B**=87mm)
- 85mm CT-F7 (**P6**=115mm)

2. Hohlboden / Doppelboden

2.1. F30 von unten (5 kN/m²)

- 40mm Faserverstärkte Calziumsulfatplatte - Hohlraumboden (**P5, F13** bis 380mm, im 4.OG teilweise als Rampe ausgebildet siehe Text im Plan und Details 2546, 2547)
- Doppelboden (siehe Text im Plan)

3. Verbundestrich

VORARBEIT LOS1302 Rohbau
Flächen maschinell abscheiben zur Vermeidung von Feinkornablagerungen auf der Oberseite

3.1. CT-F4 (5 kN/m²)

- 35mm CT-F4, Dünnbett (**W1**=35mm)
- 57mm CT-C30-F4 (**B1**=57mm)

3.2. CT-F5 (5 kN/m²)

- 47mm CT-F5 (**B8**, **F1**=47mm)
- 45mm CT-F5 (**F5**=45mm)
- 52mm CT-F5 (**P1**=57mm)
- 37mm CT-F5, 3KN Verkehrslast, eingelegt Fußbodenheizung elektrisch (**F6**=37mm)
- 57mm CT-F5, 3KN Verkehrslast, eingelegt Fußbodenheizung elektrisch (**F12**=97mm)

5. Kein Estrich

- kein Estrich (**B9**, **B10**, **B11**)

INDEX	DATUM	GEZ.	PLANÄNDERUNG
01	06.08.2025	up	Planfortschreibung Freigabe
00	18.09.2024	aw	erstellt

STANDORT	GEBÄUDE-NR.	LPH	KOSTENGRUPPE	PLANART	ZUORDNUNG	INTERNES KENNZEICHEN	INDEX
EUT	060	LP5	353	VPL	OG22	0477	F01

BAUVORHABEN
NEUBAU ZENTRALBAU II

BAUHERR
KLINIKUM ST. GEORG GGMBH
DELITZSCHER STR. 141
04129 LEIPZIG

GESAMTANLAGE

GEBÄUDE / BAUTEIL / PLANSCHNITT

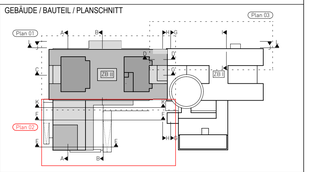

PLANNUMMER
0477

LEISTUNGSPHASE GEM. HOAI
AUSFÜHRUNGSPLANUNG

OBJEKTPLANUNG GEBÄUDE

PLANART / ZUORDNUNG
ÜBERSICHT ESTRICH
2.OBERGESCHOSS

PLANUNG MEDIZINTECHNIK

PLANSCHNITT

TRAGWERKSPLANUNG

PLANSTUFE / STATUS NACH WTR-STANDARD
W4 - FREIGABE

PLANUNG HLS, AUTOMATION UND FÖRDERTECHNIK

BEZEICHNUNG TEILMODELL (DWG) : ARCHITEKTUR / OBJEKTPLANUNG :
EUT-060_LP3_353_BOD_OG01_----_V01
STANDORT GEBÄUDENUMMER LPH KOSTENGRUPPE PLANART ZUORDNUNG INTERNES KENNZ. INDEX

PLANUNG ELEKTROTECHNIK

BEZEICHNUNG TEILMODELL (DWG) : MEDIZINTECHNIK :
EUT_060_LP5_473_GR-_OG01_MT--_V07
STANDORT GEBÄUDENUMMER LPH KOSTENGRUPPE PLANART ZUORDNUNG INTERNES KENNZ. INDEX

INFRASTRUKTUR UND FREIANLAGEN

BEZEICHNUNG TEILMODELL (DWG) : TGA - HLS :
STANDORT GEBÄUDENUMMER LPH KOSTENGRUPPE PLANART ZUORDNUNG INTERNES KENNZ. INDEX

BRANDSCHUTZ

BEZEICHNUNG TEILMODELL (DWG) : TGA - ELT :
STANDORT GEBÄUDENUMMER LPH KOSTENGRUPPE PLANART ZUORDNUNG INTERNES KENNZ. INDEX

BAUPHYSIK

FREIGABE
ORT/DATUM BAUHERR

FREIGABE
ORT/DATUM PLANVERFASSER

21.03.2024 / AYA ERST. - DATUM / ERST.	1:100 MASZSTAB	18554 PRJ - NR	leipzig_KSG ZB2 _LPHS-1 CAD - PRJ	04.08.2026 PLOTDATUM

H/B = 594 / 970 (0.58m²)

- URHEBER- UND NUTZUNGSRECHTE VORBEHALTEN -

Allplan 2017